CRUCIGRAMA

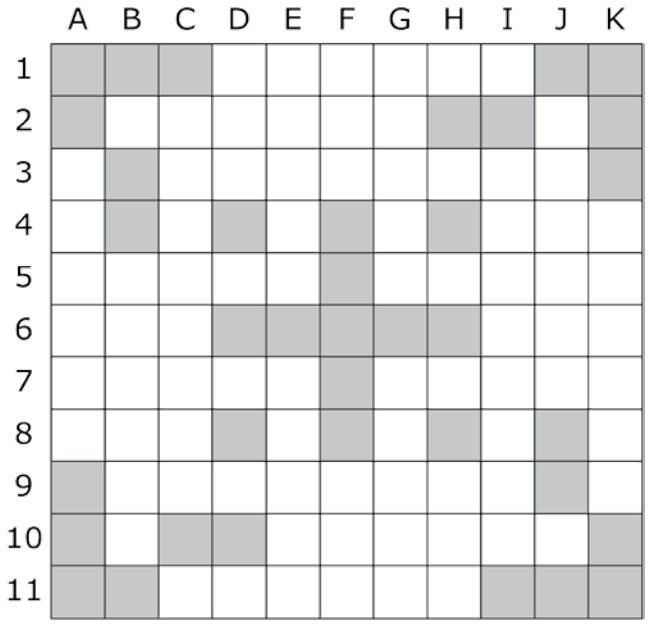

HORIZONTALES

1: Pezón del biberón. **2:** Pasarse más que bastante. **3:** Hacen un trabajo oscuro por aquí y por allá para perjudicar a alguien. **4:** Tiza de los crucigramas. **5:** Fogoso signo zodiacal. Voy por ahí a dar una vuelta. **6:** Antecedente directo de la Unión Europea. Thurman del cine americano. **7:** La población inglesa del famoso Derby. Caen del cielo cuando llueve. **8:** Rata, en inglés. **9:** Lleva ya célibe muchos años. **10:** Fantástico. **11:** Chollos encontrables en las rebajas.

VERTICALES

A: Lo es algo que produce gozo. **B:** Reestudio final de las lecciones. **C:** Se dice del año que cuenta con 366 días. **D:** Repetido, al buen (...) o a voleo. **E:** Las de aquí. Discurso, a veces enardecido, del político de turno. **F:** Formato de archivos muy utilizado en el entorno UNIX. Nombre internacional del ergio. **G:** Acudirías. Prenda para la cabeza que suele llevar visera. **H:** Las tiene cualquier comodoro orondo. **I:** 'Reúne' esfuerzos para algún fin. **J:** Misterio. **K:** Asar ligeramente.

SUDOKU **MEDIO**

8			2		9			5
		5	4		8	6		
	6						8	
4	8			2			9	7
1	5			9			3	6
	3						6	
		8	3		6	1		
6			9		5			4

Llene las casillas vacías del diagrama con números del 1 al 9, pero de manera que en ninguna fila, columna, ni tampoco en ninguno de los 9 cuadros que conforman el Sudoku se repita un mismo número.

AUTODEFINIDO

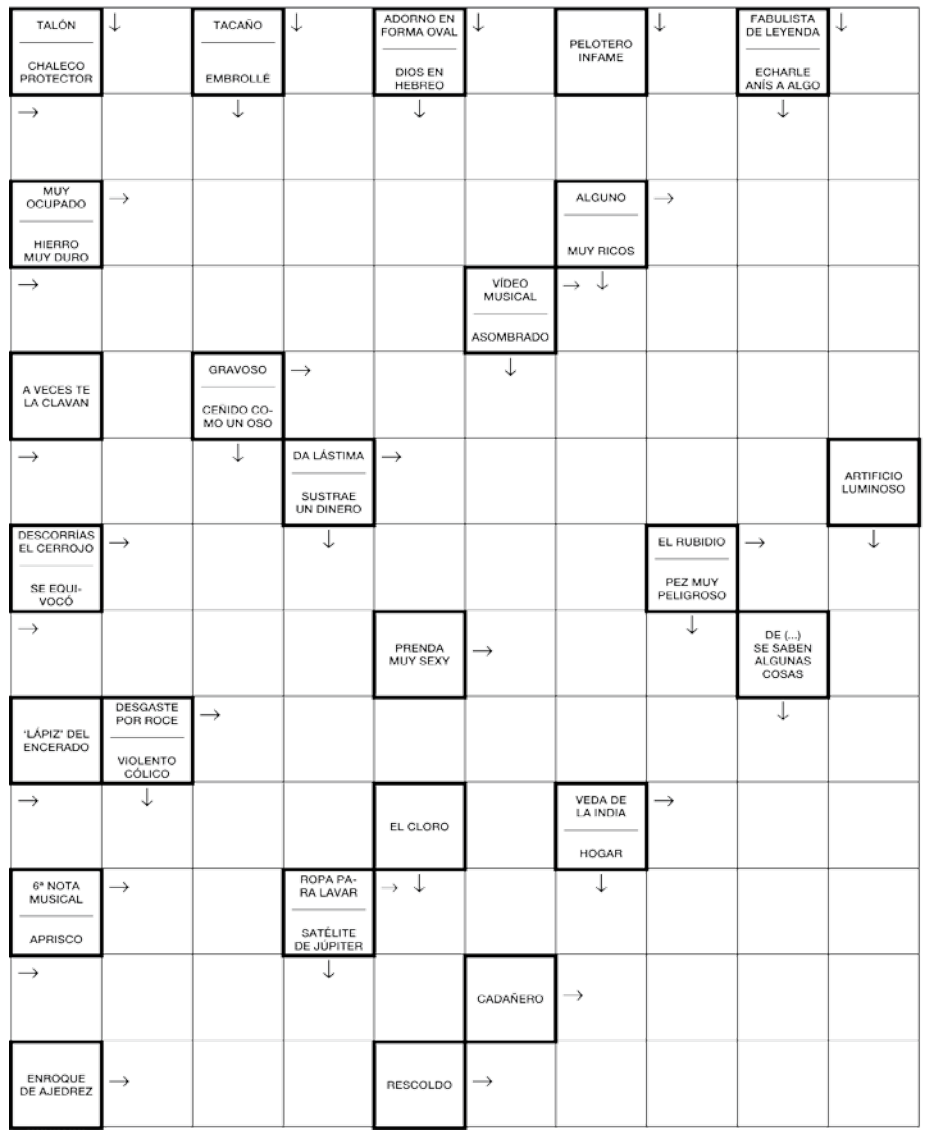

LOS SIETE ERRORES

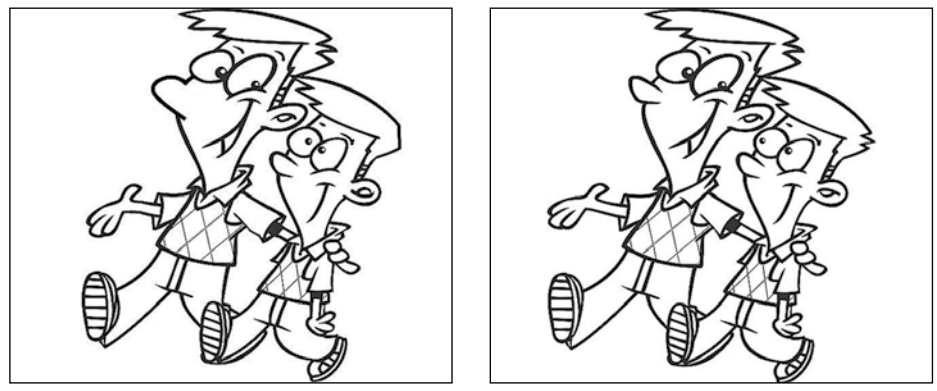

AJEDREZ

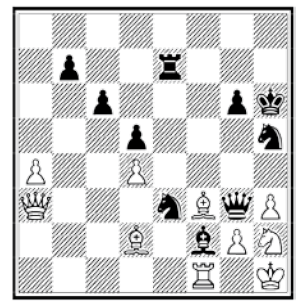

Juegan negras y ganan

JEROGLÍFICO

¿Van a quedar mucho rato?

CRUZADAS CON INTRUSAS

TRES de las palabras siguientes no corresponden a la solución de la cruzada. Trate de llenarla con las demás palabras, dejando fuera a las TRES INTRUSAS.

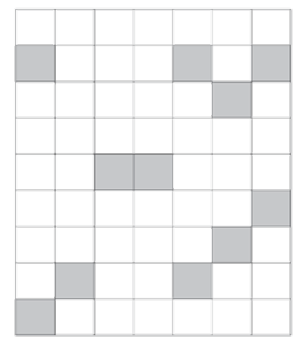

7: APAREJO, ATLANTE, TRIPODE.
6: EDECAN, INERTE, MADERA.
5: MINOS, PINAR, REDIL, RETAL, SEDAL.
4: AZAR, AZOR, CINE, EDEN, LUNA.
3: DAR, JAN, RUZ, QUE, SOR.
2: DO, EN, TC, UT, UU.

SOLUCIONES AL NÚMERO DE AYER

CRUCIGRAMA

	A	B	C	D	E	F	G	H	I	J	K
1	T	E	R	M	O		I	Z	A	S	E
2	A	S	I	A			G	E	N	T	E
3	L	C		L	E	O	N	A	D	O	
4	G	O	R	G	O	J	O		A		F
5	O	R	E	A		A	T	A	R		R
6		A	S	C	O		O		I	S	E
7	A	N	C	H	A	S		A	N	O	N
8	L		O	E	S	T	E		A	L	A
9	F	O	L		I	O	S			E	R
10	I	N	D	I	S	P	O	N	E	R	
11	L	E	O	N			S	O	L	A	Z

SUDOKU

9	7	3	5	2	4	6	8	1
2	6	1	7	3	8	9	4	5
4	5	8	6	1	9	7	3	2
8	3	2	4	9	5	1	7	6
7	9	6	1	8	3	2	5	4
1	4	5	2	7	6	3	9	8
3	1	4	9	5	2	8	6	7
6	8	7	3	4	1	5	2	9
5	2	9	8	6	7	4	1	3

AUTODEFINIDO

	C		A		B		F		H
F	A	L	L	E	C	I	E	R	A
	N	I	P	O	N		L	A	B
M	I	S	I	L		P	O	Z	A
	C		S		A		N	O	N
C	A	U	T	E	L	A		N	E
		N	E	C	T	O	N		R
G	A	G		C	E	R	E	Z	A
	M	U	J	E	R		G	A	
G	O	L		M	A	H	O	M	A
	N	A	D	A	R		C	P	U
D	A	D	O		A	V	I	A	R
	L	O	N	A		M	O	R	A

CRUZADA

	A	P	I	A		O
B	R	I	N	D	I	S
I		R	E	I	N	O
B	L	A	S	O	N	
E	R	G		S		E
R		U	F		C	U
O	T	A	R	I	A	
N	A		I	B	I	S
	C	A	Z	O	N	

SIETE ERRORES

AJEDREZ

1. P5C+, R4T; 2. TxP+!, AxT; 3. T6T mate.

JEROGLÍFICO

Está en paro, Isa.
Está en Par(O)ís; a.

AMIGOS MUSEO NACIONAL CENTRO DE ARTE REINA SOFIA
Nuestro apoyo al ARTE nos hace crecer.
Descubre todo lo que significa ser Amigo del Museo Reina Sofía.
www.amigosmuseoreinasofia.org
C/ Santa Isabel, 52. 28030 Madrid. Tel.: 915 304 287
fundacion@amigosmuseoreinasofia.org