CRUCIGRAMA

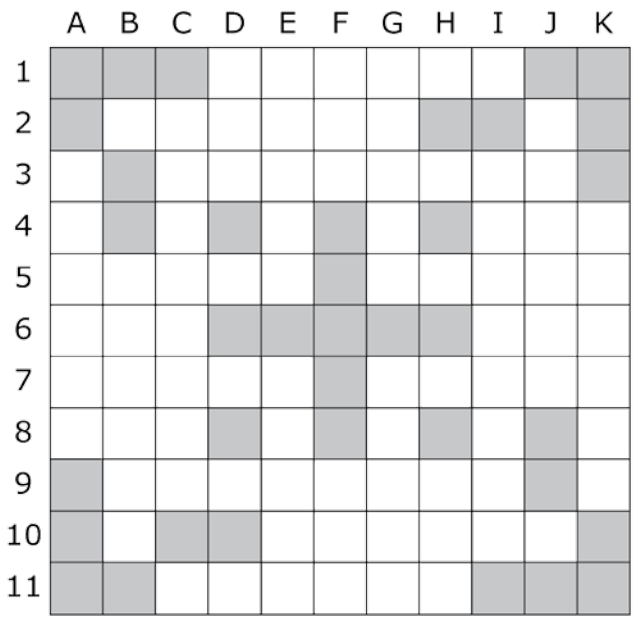

HORIZONTALES

1: 'Round' de un combate de boxeo. **2:** Irse todo al (...) o a hacer puñetas. **3:** Viento fuerte. **4:** Memoria de almacenamiento masivo. **5:** Desmenuza el pan en la cocina. Parte exterior de la ventana de la nariz. **6:** Librería informática. También en la cocina se usa este condimento. **7:** Este se pasa la vida contando su dinero. Antaño entraba con sangre. **8:** Grado karateka. **9:** Constipado corriente y moliente. **10:** Ciertas tierras de cultivo. **11:** Explotar el muy oscurecido cielo.

VERTICALES

A: El polígrafo la contrasta. **B:** Nombre de varón cuyas cuatro últimas letras son las mismas que las del 'cuentadinero' de la 7. **C:** Cierto árbol de frutos secos. **D:** Labré. **E:** Camino en la montaña, a veces nada fácil de seguir. Tercer estómago de los rumiantes. **F:** Telefónica norteamericana. Hagan entrega. **G:** Lectura. No religiosa una sociedad, institución educativa, etc. **H:** Faraón al estilo ruso. **I:** Pregunta. **J:** Comer los rumiantes de la E la rica hierba de los prados. **K:** ¡Bang!

SUDOKU **FÁCIL**

6		7	8					1
				7			2	8
5			6			3		
		2			7			3
	4						6	
1			5			7		
		8			6			7
4	3			8				
9					2	5		4

Llene las casillas vacías del diagrama con números del 1 al 9, pero de manera que en ninguna fila, columna, ni tampoco en ninguno de los 9 cuadros que conforman el Sudoku se repita un mismo número.

AUTODEFINIDO

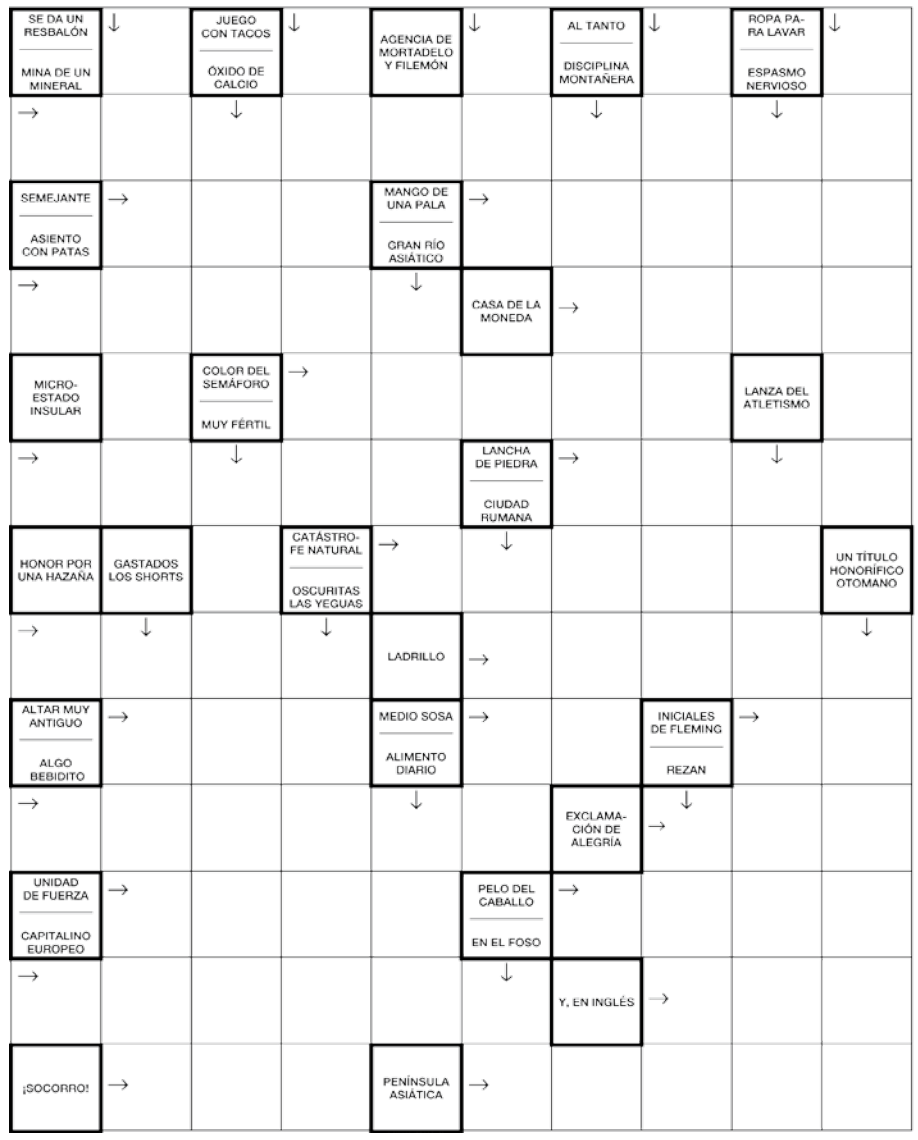

LOS SIETE ERRORES

AJEDREZ

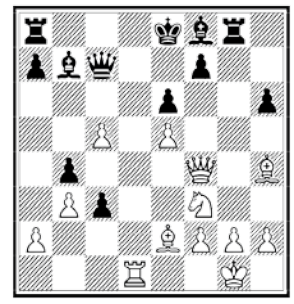

Juegan blancas y ganan

JEROGLÍFICO

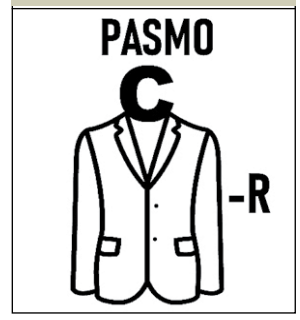

¿A qué se debe este dinero?

CRUZADAS CON INTRUSAS

TRES de las palabras siguientes no corresponden a la solución de la cruzada. Trate de llenarla con las demás palabras, dejando fuera a las TRES INTRUSAS.

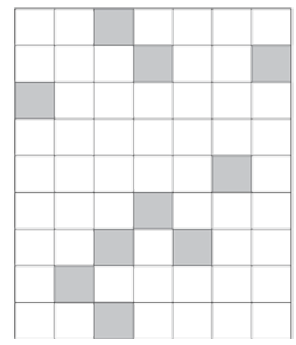

7: CUARTEL, ESPUELA, OLVIDAR.
6: CHOPIN, DENTRO, PRONTO.
5: HEDOR, IRADE, PLUMA, TRABA.
4: ASIR, ENTE, IDEA, RUBI, RUMI.
3: ERA, OLA, OLE, ORI, ORO, PSI.
2: AS, EN, NI, PA, SE, SP, UD.

SOLUCIONES AL NÚMERO DE AYER

CRUCIGRAMA

	A	B	C	D	E	F	G	H	I	J	K
1	C	A	R	T	A	P	A	C	I	O	
2	E	S	T	E			R	O	N	D	O
3	R	F		S	I	A	M	E	S	A	S
4	C	A	S	T	A	Ñ	A		T		C
5	A	L	A	I		O	D	I	A		U
6		T	O	G	O		O		U	R	L
7	C	A	P	O	T	A		P	R	A	O
8	E		A	S	E	S	A		A	B	S
9	J	A	U		R	I	A			I	
10	A	U	L	L	O		R	O	J	O	
11	R	I	O	S		P	E	R	O	N	E

SUDOKU

3	5	2	4	7	8	9	6	1
4	1	9	3	6	5	2	8	7
8	7	6	9	1	2	4	5	3
6	8	1	2	9	3	7	4	5
7	9	4	6	5	1	8	3	2
2	3	5	8	4	7	6	1	9
9	6	3	1	2	4	5	7	8
1	4	7	5	8	9	3	2	6
5	2	8	7	3	6	1	9	4

AUTODEFINIDO

	E		C		A		E		S
E	S	T	R	A	M	O	N	I	O
	T	A	I	S		B	O	N	N
S	U	M	A		S	O	R	D	O
	P	I	D	E		E	M	I	R
R	E	Z	O		A		E	C	O
	F		R	I	J	A		O	
S	A	M		N	I	E	L		R
	C	A	N	T	A	R	E	L	A
O	C	R	E		C		J	O	B
	I		C	R	O	T	A	L	O
C	O	F	I	A		U	N	E	N
	N	E	O	N		S	O	S	A

CRUZADA

A	P	O	T	E	M	A
	A	J	A		U	
A	R	E	P	A		D
P	E	N	A	L	T	I
I	D			E	B	U
L	O	B	A	T	O	
A	N	A	T	A		S
R		B	U		Y	O
	P	I	N	C	E	L

SIETE ERRORES

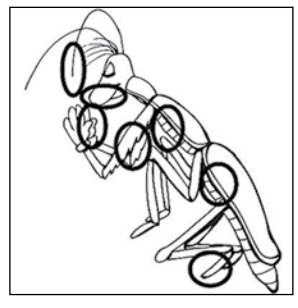

AJEDREZ

1. D7C!, A8A; 2. DxP+!!, TxD; 3. T8C mate.

JEROGLÍFICO

En la ópera Aida.
En la O, pera; A; ida.

AMIGOS MUSEO NACIONAL CENTRO DE ARTE REINA SOFIA
Nuestro apoyo al ARTE nos hace crecer.
Descubre todo lo que significa ser Amigo del Museo Reina Sofía.
www.amigosmuseoreinasofia.org
C/ Santa Isabel, 52. 28030 Madrid. Tel.: 915 304 287
fundacion@amigosmuseoreinasofia.org