CRUCIGRAMA

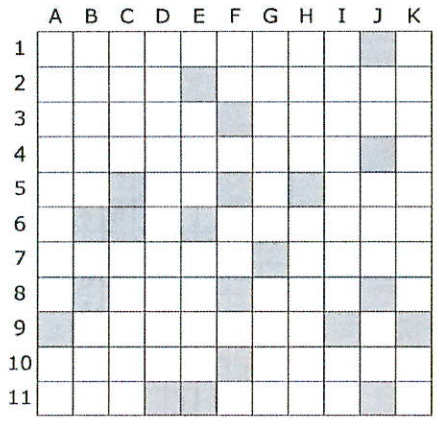

HORIZONTALES

1: Señora que prepara bollos, tartas, etc. **2:** Concubina de Abraham. Establecer amistad. **3:** Poste utilizado para sujetar las amarras de los barcos. Kilómetro anglosajón. **4:** Dicho de una situación: de intensa emoción y ansiedad. **5:** ¡Venga! ¡De acuerdo! Interés de los préstamos bancarios. **6:** Unidad utilizada para medir los ángulos. **7:** Zorro de las nieves. Ciertos frutos en racimos. **8:** Entre esta, la que sigue, y una 'd' en medio: granuja, pero en plan de risa o cariñoso. **9:** Que hace bostezar de tan reiterativo. **10:** Traidor. Deporte invernal. **11:** La de ahí. Asideros de una cesta.

VERTICALES

A: Epidemia. Risa muy de chat (repetida). **B:** Plaza de la polis griega. Cocido magrebí (repetido). **C:** Nombre de mujer. Rinoceronte. **D:** Viento procedente del norte. **E:** Animal de carga utilizado en el Himalaya. Entidad de las pensiones. **F:** Lituania por su código nacional. Consonantes de un paisano de Putin. **G:** Pequeña capilla en el monte. Otro nombre de mujer. **H:** Remar al revés.Nada clara esta cosa, incierta. **I:** Caso de las lenguas que se declinan. Ahora las consonantes de un producto lácteo. **J:** El alumino. Aes. El cobre. **K:** Monje de la Trapa, claro. Ibídem, abreviadamente.

AUTODEFINIDO

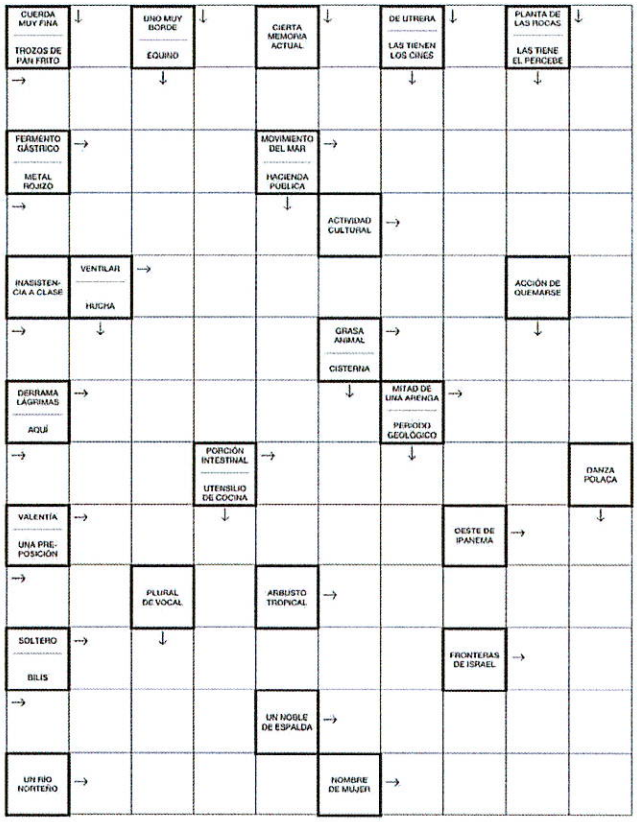

AJEDREZ

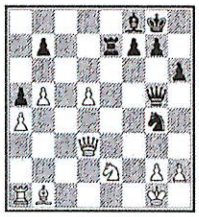

Juegan negras y ganan.

JEROGLÍFICO

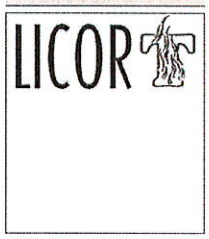

Me dormí esperando el regreso de las embarcaciones.

CRUZADAS CON INTRUSAS

TRES de las palabras siguientes no corresponden a la solución de la cruzada. Trate de llenarla con las demás palabras, dejando fuera a las TRES INTRUSAS.

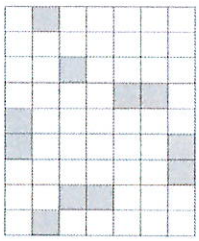

7: AMAZONA, ATEZADA, FURTIVO, USUARIO.
6: AHOGAR, ARAGON, LINAZA, TISANA.
5: FAROL, GANAR, OSADO, RODAS, RODIN, SALIR.
4: AFIN, EDAD, EROS, NUEZ.
3: ADA, IVA, LID, TRI.
2: AL, IS, RO, SR.

SUDOKU

MEDIO

				1	6			7
		6	5					
7	4				2	8		
	8	5	1					
		4				5		
					5	6	9	
		7	6				4	2
					1	9		
6			7	9				

Llene las casillas vacías del diagrama con números del 1 al 9, pero de manera que en ninguna fila, columna, ni tampoco en ninguno de los 9 cuadros que conforman el Sudoku se repita un mismo número.

LOS SIETE ERRORES

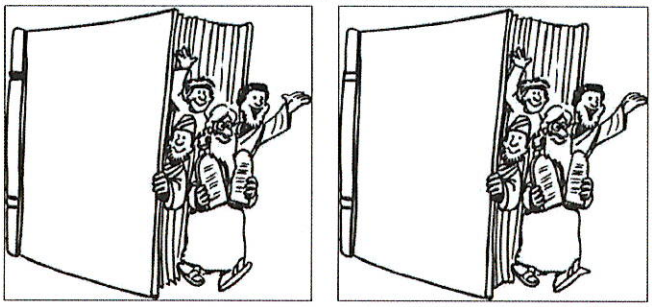

SOLUCIONES AL NÚMERO DE AYER

CRUCIGRAMA

	A	B	C	D	E	F	G	H	I	J	K
1				C	A	V	E	R	N	A	
2	M	A	T	U	T	E				U	
3	I		I	A		N	E	G	U	S	
4	L		F	L	E	T		E	S	T	E
5	I		O			I		M		R	G
6	C	O	N	T	E	S	T	A	D	O	R
7	I	R		I		Q			E		E
8	A	B	E	L		U	S	O	S		G
9		I	N	O	P	E		L	D		I
10		T				R	E	M	E	R	O
11		A	N	I	M	O	S	O			

SUDOKU

4	7	3	5	6	2	9	8	1
6	1	2	4	9	8	3	7	5
9	5	8	3	7	1	2	4	6
8	3	5	1	4	6	7	2	9
2	6	9	7	8	3	1	5	4
7	4	1	9	2	5	8	6	3
5	2	7	6	3	9	4	1	8
1	9	4	8	5	7	6	3	2
3	8	6	2	1	4	5	9	7

AUTODEFINIDO

	D		P		C		C	O
P	I	C	A	F	L	O	R	E	S
	S	E	R	I	O		A	D	O
A	T	A	D	A		A	T	E	S
	I		A	N	A	T	E	M	A
C	N	T		Z		A	R	A	
	T	A	R	A	R	I		S	A
L	A	X	A		A	R	O		G
		A	B	O	C	E	T	A	R
A	C	T	A		H		I	G	A
	L	I		P	A	S	T	O	R
V	I	V	A	C		T	I	T	I
	P	O	R		P	A	S	E	O

CRUZADA

P	E	R	F	I	D	A
E	N		R		I	X
	O	L	I	V	A	
B	L	U	S	A		F
R		C	O	C	E	R
O	R	I		U	D	I
C		F	I	N	E	S
A		E	T	A	N	O
L	O	R	O			N

SIETE ERRORES

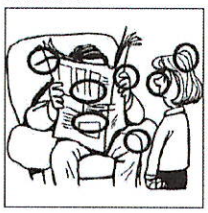

AJEDREZ

1. AxP+!, DxA (si 1. ..., R1R; 2. TxT+, A1D; 3. C6D+ sería decisiva); 2. D6D+, R1R; 3. TxT+!, y negras abandonaron. A 3. ..., DxT; 4. C6A mate.

JEROGLÍFICO

Limpieza de telarañas. lIM; pieza de tela; raÑas (ranas con tilde)

Real Asociación Amigos Museo Reina Sofía

GRACIAS
A todos nuestros socios.
Por su generosa colaboración con la que podemos apoyar al Museo a través de donación de obras de arte y otras acciones.

Tú también puedes colaborar y disfrutar de las ventajas de ser socio

www.amigosmuseoreinasofia.org
c/ Santa Isabel, 52 • 28012 • Tel.: 915 304 287
asociación@amigosmuseoreinasofia.org